

Funktionen

Integriertes System

Durch die Integration des LikeSyS werden Rechnungen automatisch kontiert und der Finanzbuchhaltung bereitgestellt. Zudem existieren neben der Debitor- und Kreditorbuchhaltung zusätzliche Warenbücher.

Vertriebsunterstützung

Zu den Standardfunktionen eines Auftragsystems stellt die Anwendung spezielle Aquirierungsfunktionen zur Verfügung.

Übersichtliche Belege

Das korrekte und verständliche Belegwesen (Auftragsbestätigungen, Lieferscheine, Rechnungen etc.) verringern Nachfragen.

Datumsunabhängigkeit

Die Vertriebsbeauftragten werden entlastet, da viele Daten zeitpunktunabhängig eingegeben werden können und damit eine effektive Datenerfassung möglich wird.

Mächtige Statusverfolgung

Durch eine durchgehend elektronische Belegbearbeitung wird die enorm hohe Transparenz ermöglicht.

Vielfältige Auswertungen

Eine Vielzahl von statistischen Verdichtungen der Daten ermöglichen aussagekräftige Darstellungen.

Einfache Bedienung

Die Anwendung ist äußerst einfach zu erlernen. Alle Arbeitsabläufe sind in den Online-, Referenz- und Benutzerhandbüchern ausführlich beschrieben.

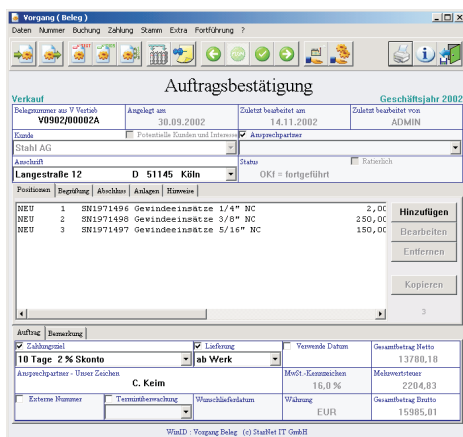

Email: info@likesys.de URL: <http://www.likesys.de>
Form-Nr. LSV006



Systemvoraussetzungen

Die Anwendung ist in heterogenen Umgebungen einsetzbar, da sie für verschiedene Systemplattformen verfügbar ist.



Als Arbeitsplätze (Clients) sind folgende Plattformen vorbereitet: Microsoft Windows NT, Microsoft Windows 2000, Microsoft Windows XP. Weitere Plattformen auf Anfrage.

Als Server sind folgende Plattformen vorbereitet: Microsoft Windows NT, Microsoft Windows 2000, IBM OS/2 Warp Server, IBM OS/400, IBM OS/390, IBM AIX, Linux, Sun Solaris und HP-UX.



IBM Server Proven

